

SALA  
Punto InComune  
PIAZZA FARINI, 34 - RUSSI

**VALTER GUIDI**  
**MOSTRA PERSONALE DI PITTURA**  
12 MARZO 2022 - 03 APRILE 2022

**VERDE ROMAGNA**  
**"IL PAESAGGIO"**

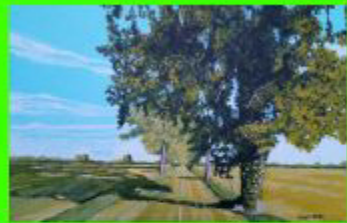

ZONA SCUDERIA "LA SALLY RANCH" IN VIA MADRIARA - RUSSI



DUNE CON CESPUGLIA LIDO DI DANTE - RAVENNA

INAUGURAZIONE: SABATO 12 MARZO 2022 ORE 17.00

APERTURE:

VENERDI' 17.30 - 19.00

SABATO 10.30 - 12.30 / 17.00 - 19.30

DOMENICA 10.30 - 12.30 / 17.00 - 19.30



Comune  
di Russi

VALTER GUIDI VIA A. CAPPI, 26 - RAVENNA  
CELL. 3335243489 - email [valter.guidi4@virgilio.it](mailto:valter.guidi4@virgilio.it)

