COMUNE DI RUSSI

PROVINCIA DI RAVENNA

COMMITTENTE:
Comune di Russi
P.zza Farini,1 - 48026 RUSSI (RA)
☎ 0544 / 587600

PROGETTISTA:
Arch. FABRIZIO SERMONESI
Resp. del Ser. Opere Pubbliche Patrimonio e Ambiente

OGGETTO dei LAVORI:
ASILO NIDO COMUNALE "A.P. BABINI"
MANUTENZIONE STRAORDINARIA E
RINFORZO STRUTTURALE

INDIVIDUAZIONE CATASTALE:
FG. 20

FASE del PROCEDIMENTO:

ELABORATO:
PIANTE E PROSPETTI
STATO MODIFICATO

TAVOLA:

SCALA: 1 : 100

DATA: MARZO 2021

3

Planimetria PIANO TERRA

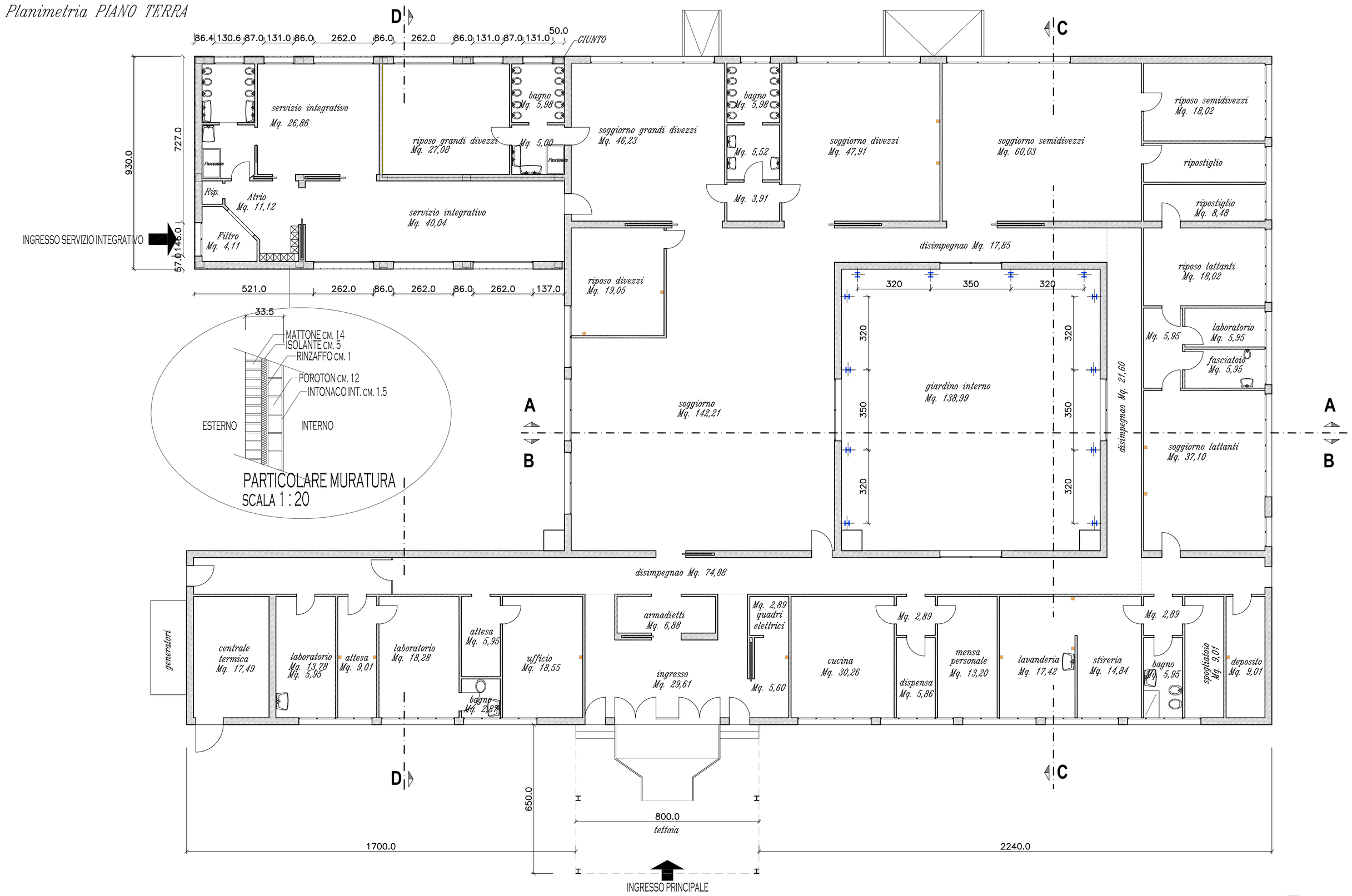

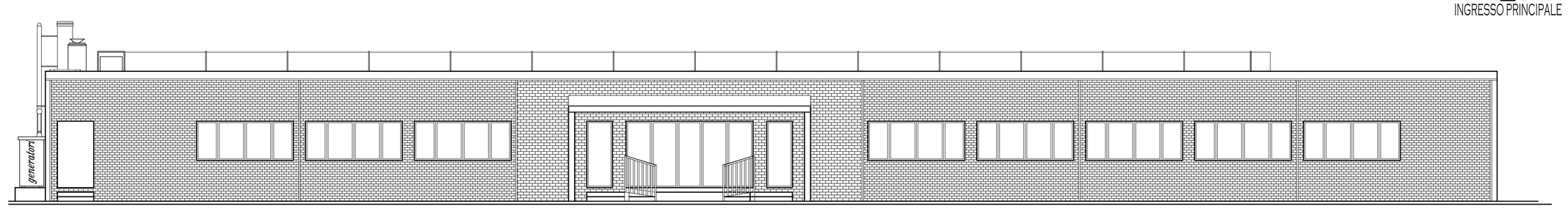

Prospetto Nord Est

Prospetto Sud Est

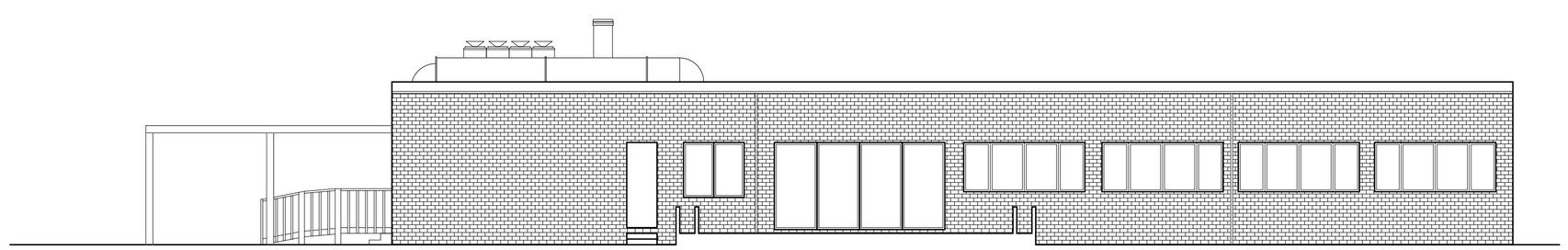

Prospetto Nord Ovest

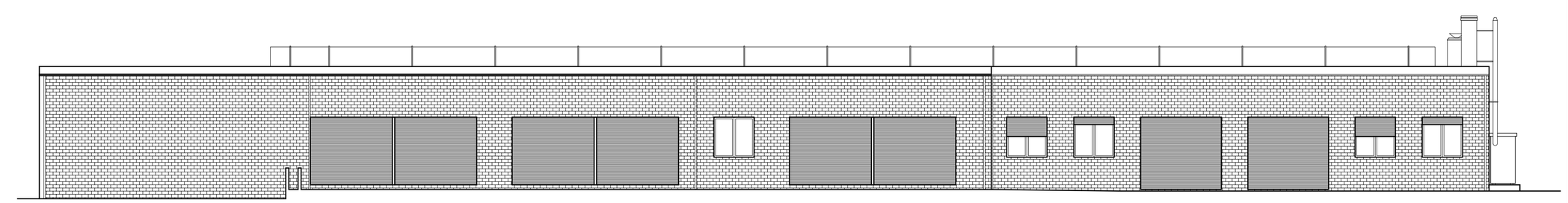

Prospetto Sud Ovest