

Oggetto: Elaborato A.3 - Fg.2/2
Realizzazione di adeguamento sismico della scuola Primaria "M.Fantozzi" di S. Pancrazio.
Stato comparato
Via XVII Novembre 2
San Pancrazio - Russi (RA)
prospetti - sezioni

Il Progettista _____

Il Direttore Lavori _____

Riproduzione vietata senza nostra debita autorizzazione

Data 24/08/2021

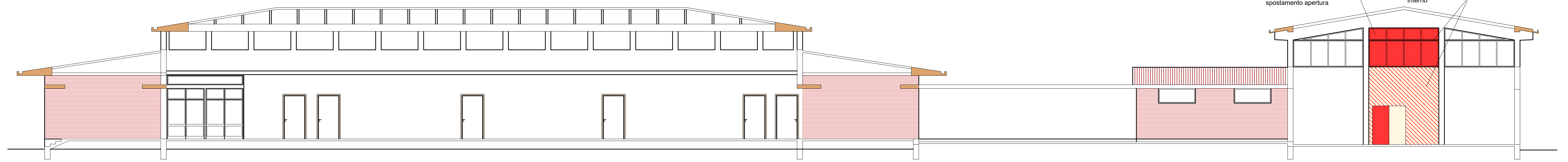

SEZIONE A: LONGITUDINALE SCUOLA Scale 1:100



SEZIONE B: TRASVERSALE SCUOLA Scale 1:100

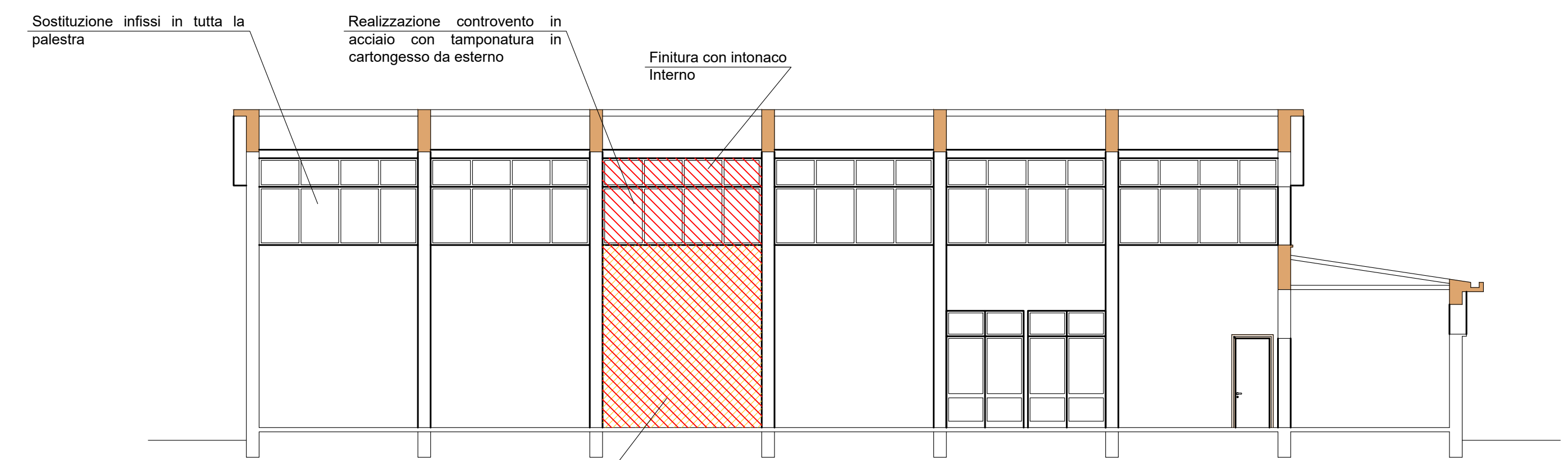

SEZIONE C: LONGITUDINALE PALESTRA Scale 1:100

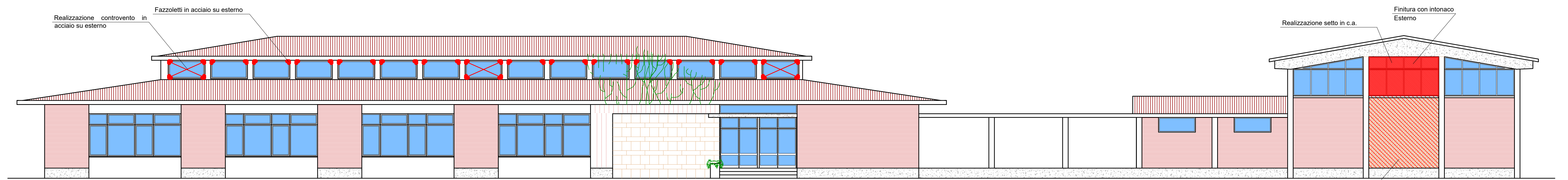

PROSPETTO PRINCIPALE SCUOLA Scale 1:100

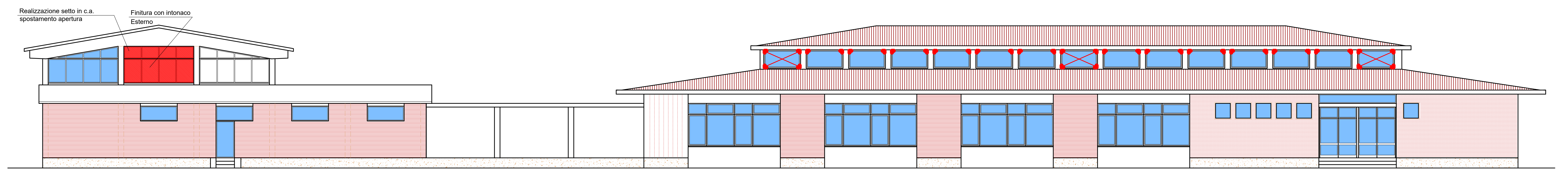

PROSPETTO SUD - EST Scale 1:100

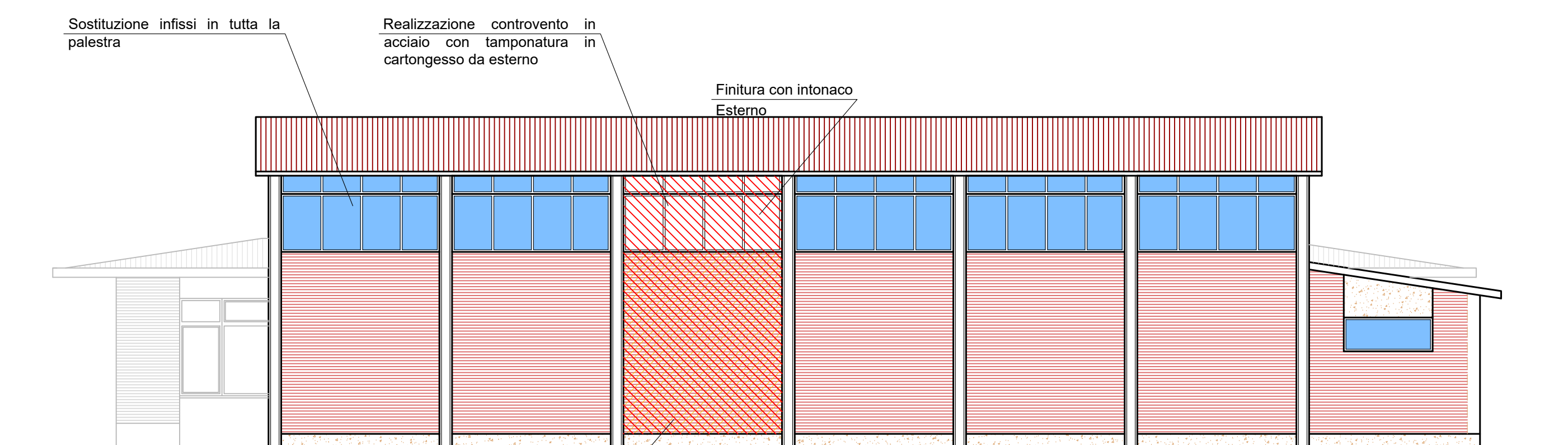

PROSPETTO SUD - OVEST PALESTRA Scale 1:100

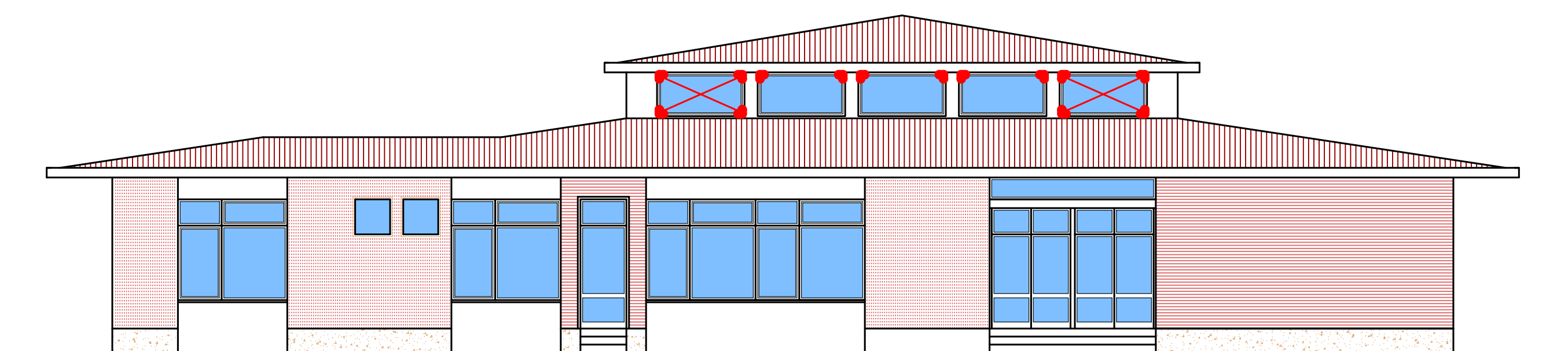

PROSPETTO SUD - OVEST SCUOLA Scale 1:100

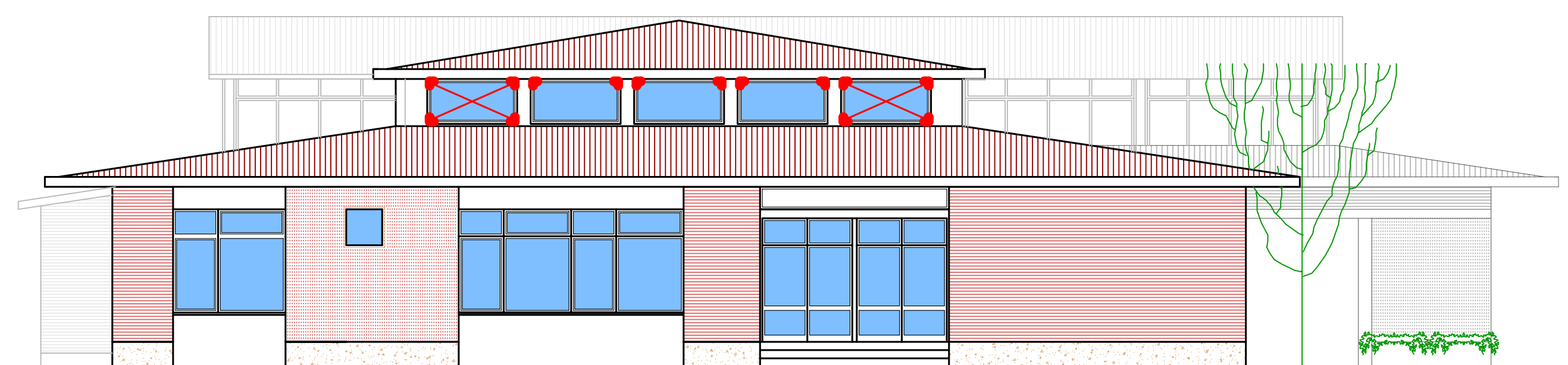

PROSPETTO NORD - EST SCUOLA Scale 1:100

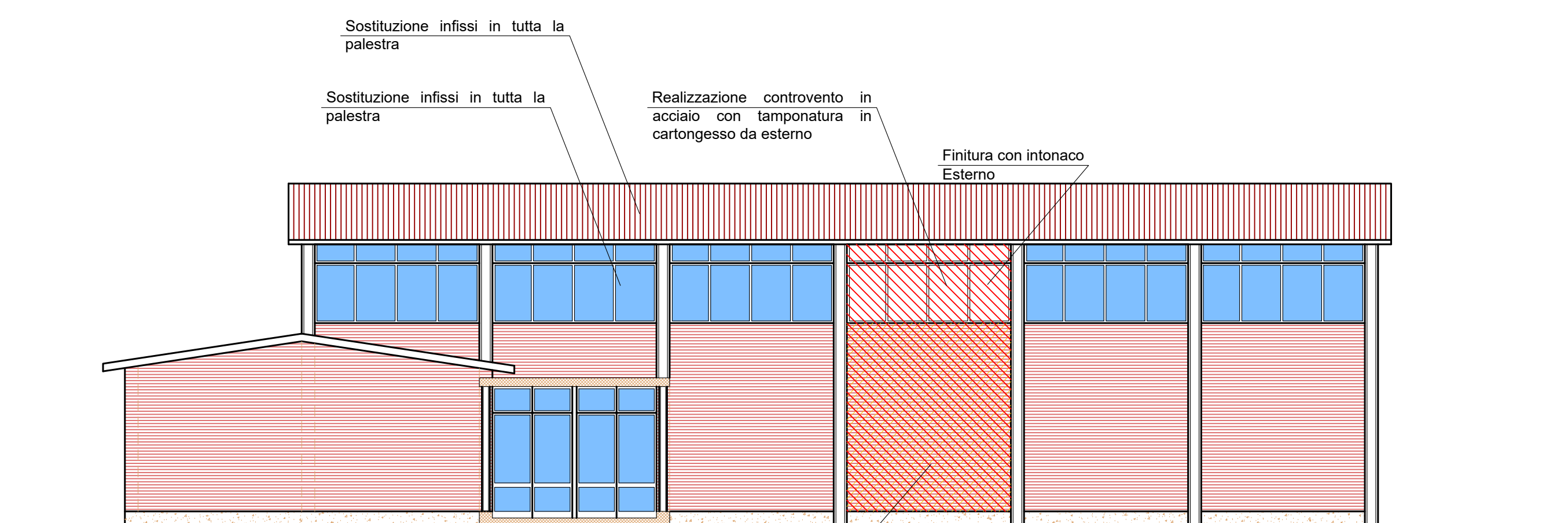

PROSPETTO NORD - EST PALESTRA Scale 1:100