

STATO DI FATTO

SEZIONE AA

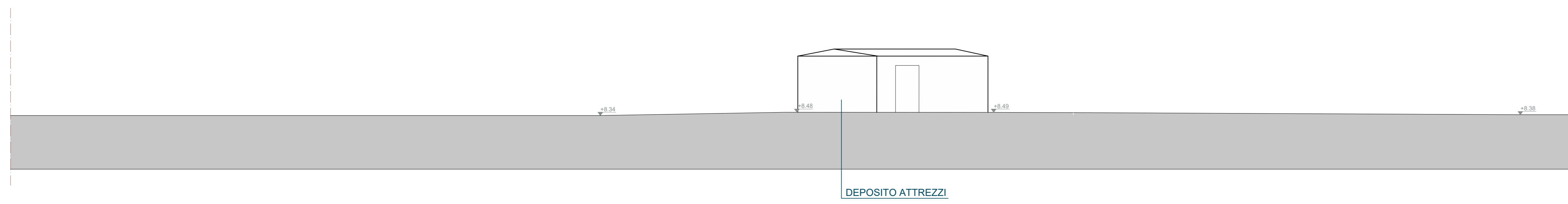
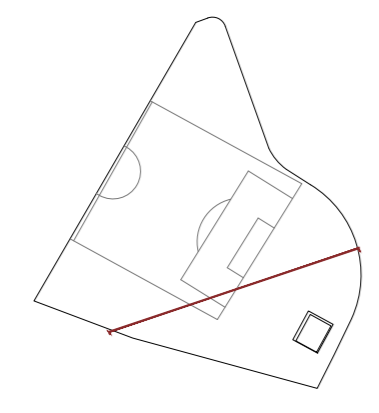

DEPOSITO ATTREZZI

SEZIONE BB

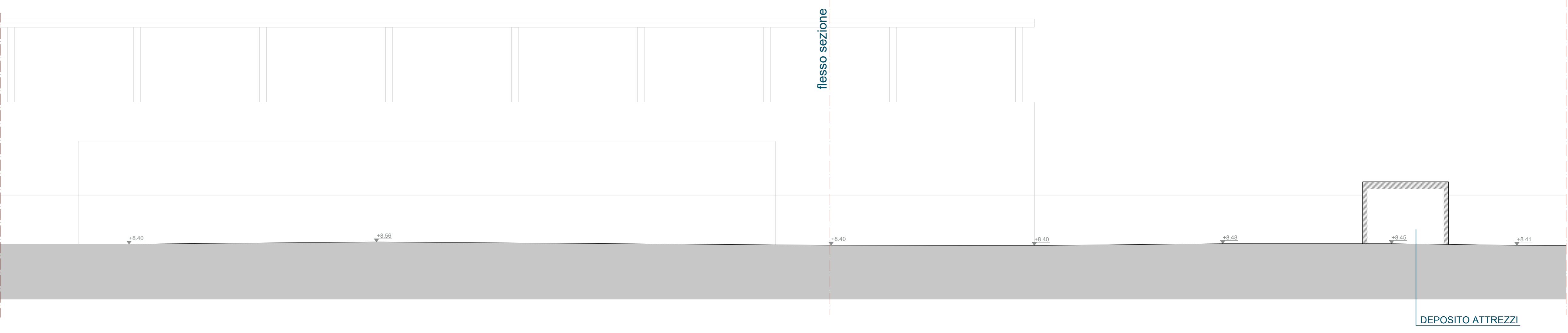
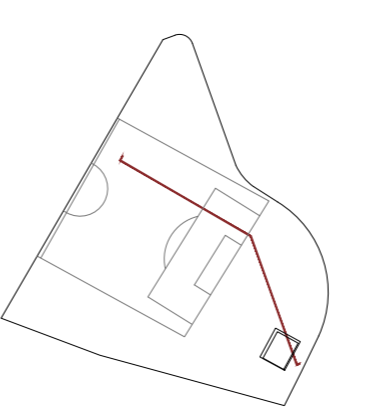

DEPOSITO ATTREZZI

STATO DI PROGETTO

SEZIONE AA

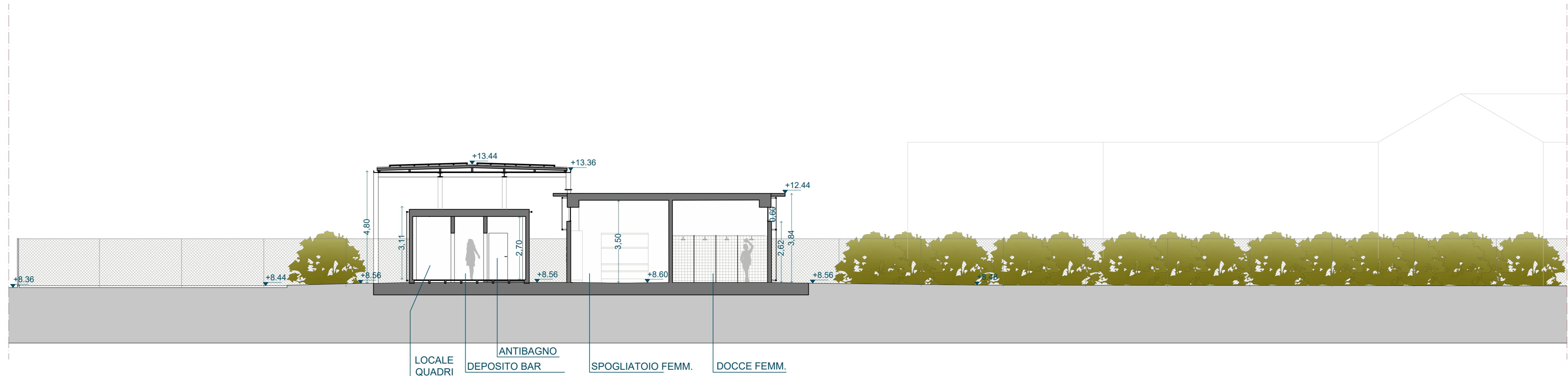
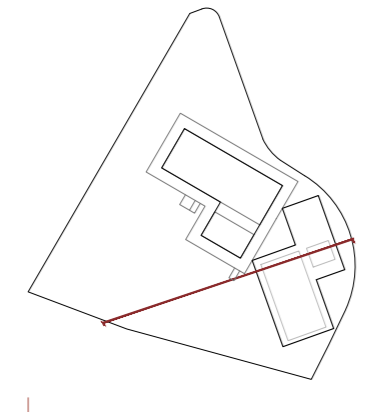

LOCALE QUADRI, ANTIBAGNO, SPOGLIATOIO FEMM., DOCCE FEMM.

SEZIONE BB

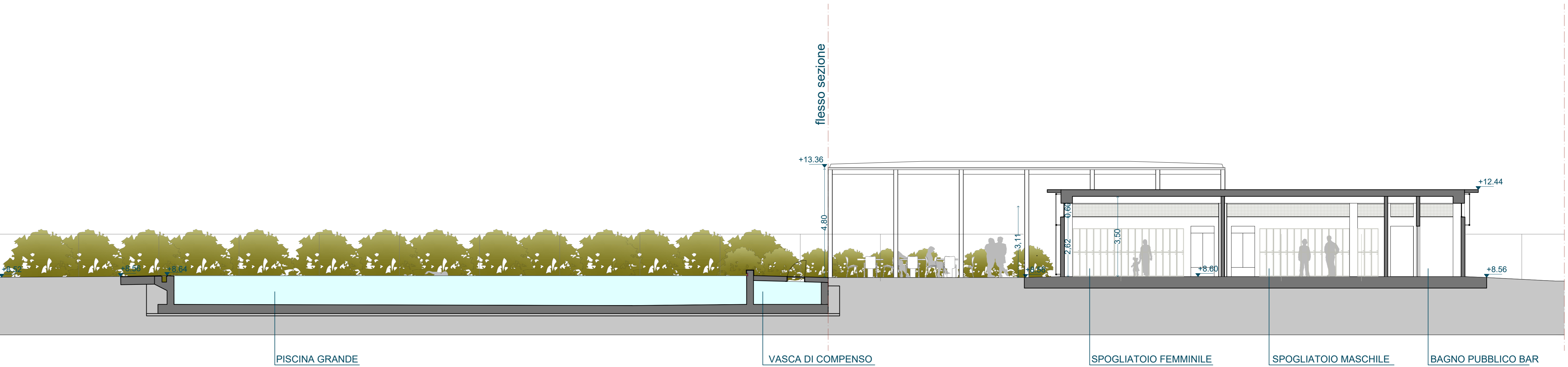
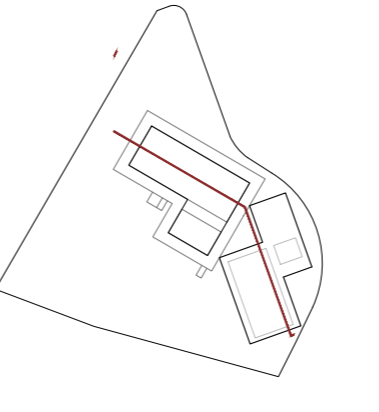

PISCINA GRANDE, VASCA DI COMPENSO, SPOGLIATOIO FEMMINILE, SPOGLIATOIO MASCHILE, BAGNO PUBBLICO BAR

COMPARATIVA

SEZIONE AA

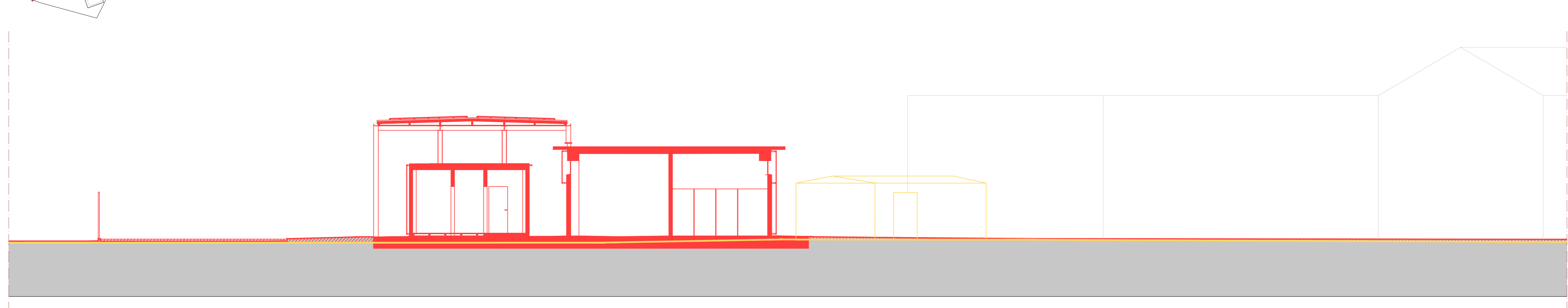
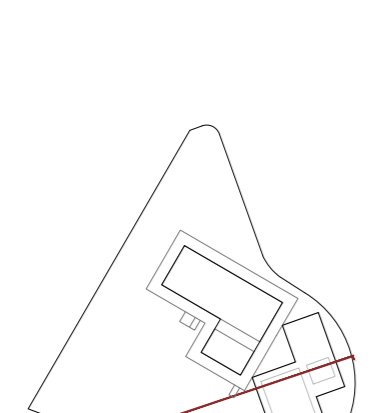

SEZIONE BB

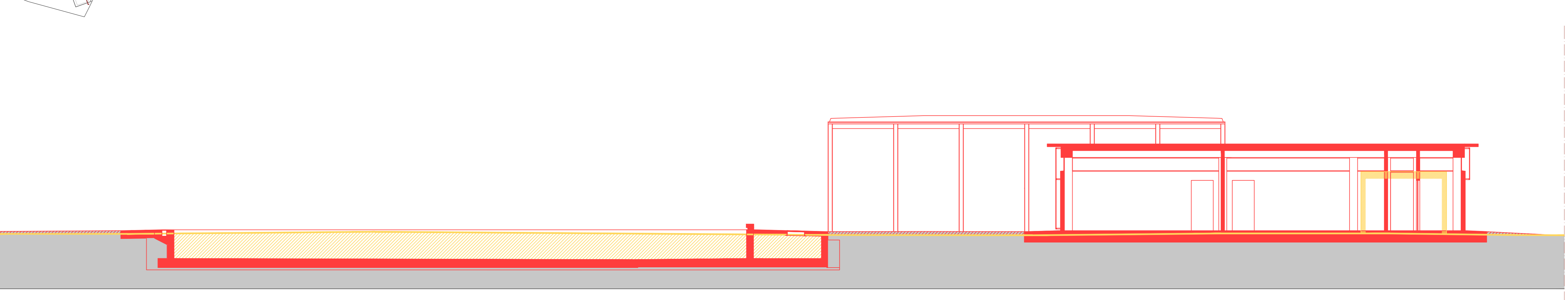
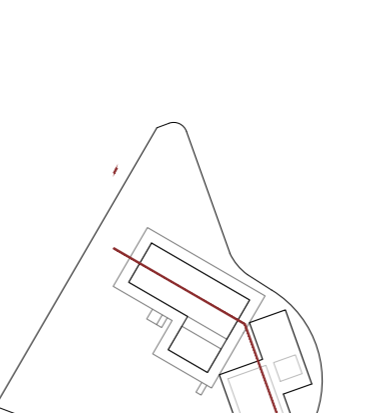

COMUNE DI RUSSI REGIONE EMILIA ROMAGNA PROVINCIA DI RAVENNA

PROPOSTA PER REALIZZAZIONE DI COMPLESSO NATATORIO STAGIONALE SCOPERTO art. 183 comma 15, D.lgs 50/2016

SEZIONI: STATO DI FATTO, STATO DI PROGETTO, COMPARATIVA SCALA 1:300

Proprietà: Comune di Russi Proprietà: CO.GI.Sport PROPONENTE: NUOVA CO.GI.Sport SOC. COOP. P.A. DICEMBRE 2016

Table with 2 columns: revisione N°, operatore. Rows for revisions 01, 02, 03, 04, 05, 06, 07, 08, 09, 10.

TUTTI I DIRITTI SONO RISERVATI, OGNI RIPRODUZIONE ANCHE PARZIALE DEL SEGUENTE DISEGNO E' PERIBIBILE AI TERMINI DI LEGGE - (art. c.c. 2576)