

LEGENDA:

- PARETI VERTICALI CON SMALTO FINO A SOFFITTO
- PARETI VERTICALI RIVESTITE CON PIASTRELLE FINO AD H 200 CM POI SMALTATE FINO A SOFFITTO
- BATTISCOPA CON PIASTRELLA UGUALE ALLA PAVIMENTAZIONE H.30 CM POSATA VERTICALMENTE
- PAVIMENTAZIONE ESTERNA IN CEMENTO (NOTA BENE: è PRESENTE ANCHE SOTTO IL BAR-BIGLIETTERIA)
- PAVIMENTAZIONE INTERNA IN PIASTRELLE
- PAVIMENTAZIONE BAR, PEDANA IN LEGNO
- SOGLIA IN PIETRA DI LIPIZA SP.3CM PER PORTE ESTERNE
- SOGLIA IN PIETRA DI LIPIZA SP.3CM PER PORTE INTERNE
- LISTELLO IN PIETRA DI LIPIZA 3X5 CM CON BORDO INCLINATO VERSO SPAZIO DOCCE

N.B.: NON SONO PRESENTI CONTROSOFFITTI

COMUNE DI RUSSI

REGIONE EMILIA ROMAGNA
PROVINCIA DI RAVENNA

**PROPOSTA PER REALIZZAZIONE
DI COMPLESSO NATATORIO STAGIONALE SCOPERTO**

art. 183 comma 15, D.lgs 50/2016

Inquadramento:
via Giuseppe Giusti, Russi (RA) presso polo sportivo Bruno Bucci
Foglio Foglio 27, Mappale 256

DICEMBRE 2016

FABBRICATI: PIANTA FINITURE

SCALA 1:50

Proprietà: Comune di Russi
Proponente: CO.GI.Sport

PROPONENTE:
NUOVA CO.GI.Sport
soc. coop. p.a.

Piazzale Pancrazi 1/A - 48018 Faenza (RA)
tel. 0546-621012 - fax. 0546-621012
info@picimalfaenza.com
p.n.a. 0126680394



**PROGETTO ARCHITETTONICO
COOPROGETTO**
architettura ingegneria servizi

via Severoli, 18 - 48018 Faenza (RA)
tel. 0546-29237 - fax. 0546-29261
segreteria@cooprogetto.it

Arch. Alessandro Bucci
collaboratori:
Arch. Enrico Ferraresi
Arch. Michele Vasumini
Dott. Simona Tartaglia
Dott. Enrico Bertozzi

Progettista rete fognaria
Coordinatore per la sicurezza
Ing. Paolo Ruggeri



Progetto strutturale
Ing. Marco Peroni



Progetto impianti elettrici
Per. Ind. Marco Samorini
collaboratori:
Per. Ind. Andrea Bravaccini



Progetto impianti meccanici
Per. Ind. Alberto Schwarz
Per. Ind. Christian Bassi

Pratiche precedenti

Firme dei tecnici ognuno per le proprie competenze

Presa visione

revisione N°	operatore
01	mv

TUTTI I DIRITTI SONO RISERVATI, OGNI RIPRODUZIONE ANCHE PARZIALE DEL SEGUENTE DISEGNO E' PERSEGUIBILE AI TERMINI DI LEGGE - (art. c.c. 2576)

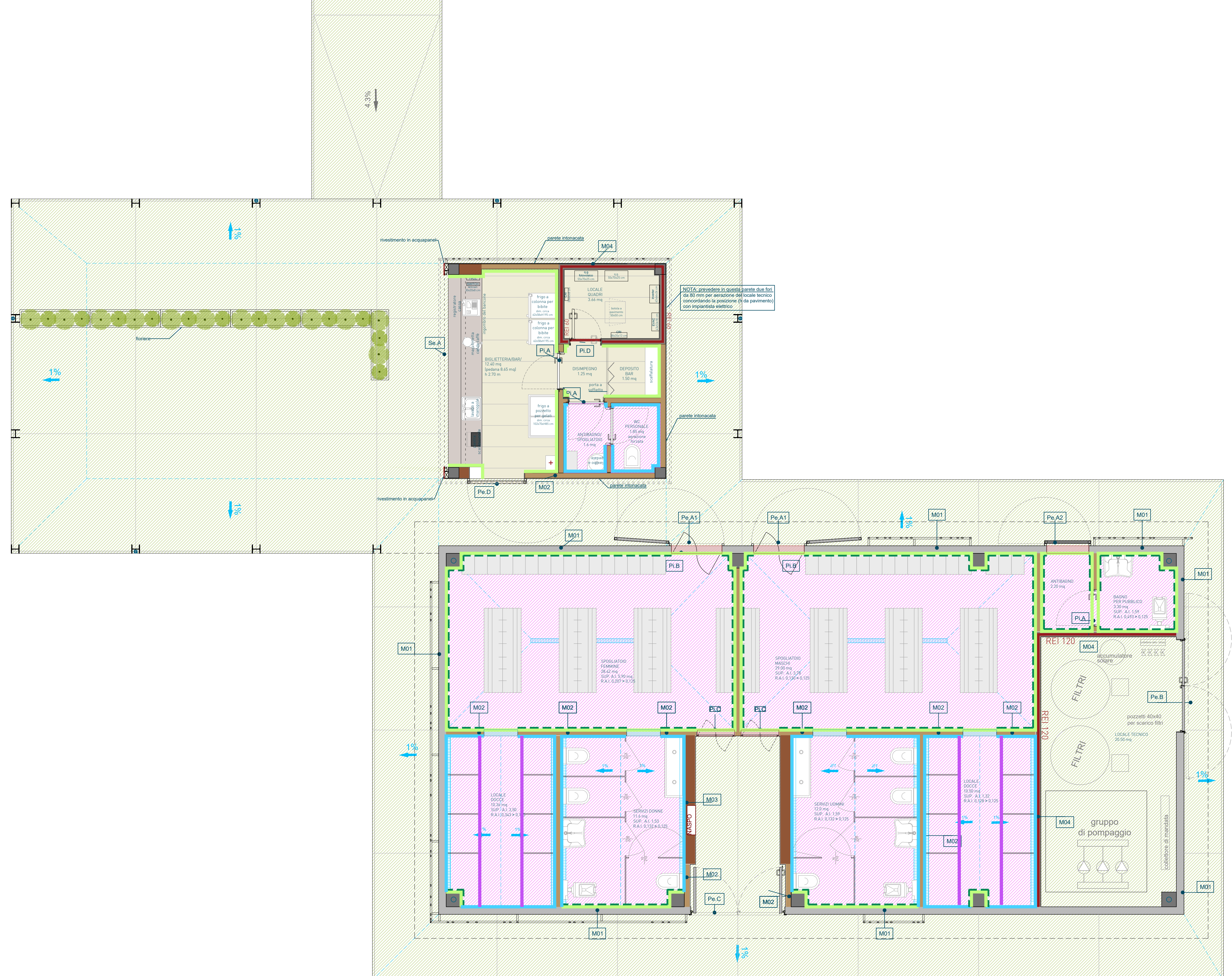

PIANTA PIANO TERRA