

PROPOSTA DI VARIANTE al PRG

EUROCOMPANY SRL - AMPLIAMENTO

VIA FAENTINA NORD 280/286

RUSSI - GODO

<

STATO ATTUALE
scala 1:2000

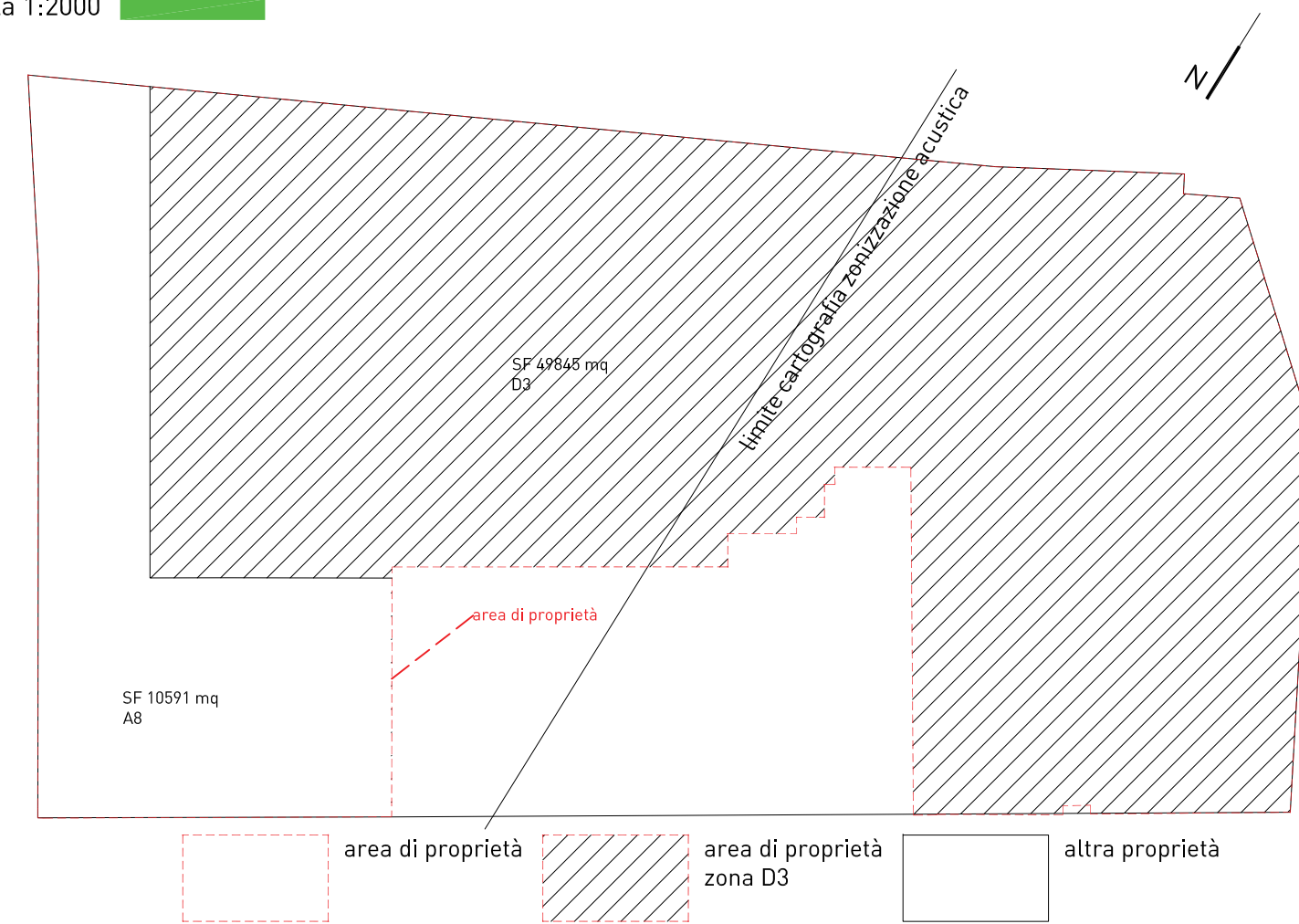

PROPOSTA DI VARIANTE PRG
scala 1:2000

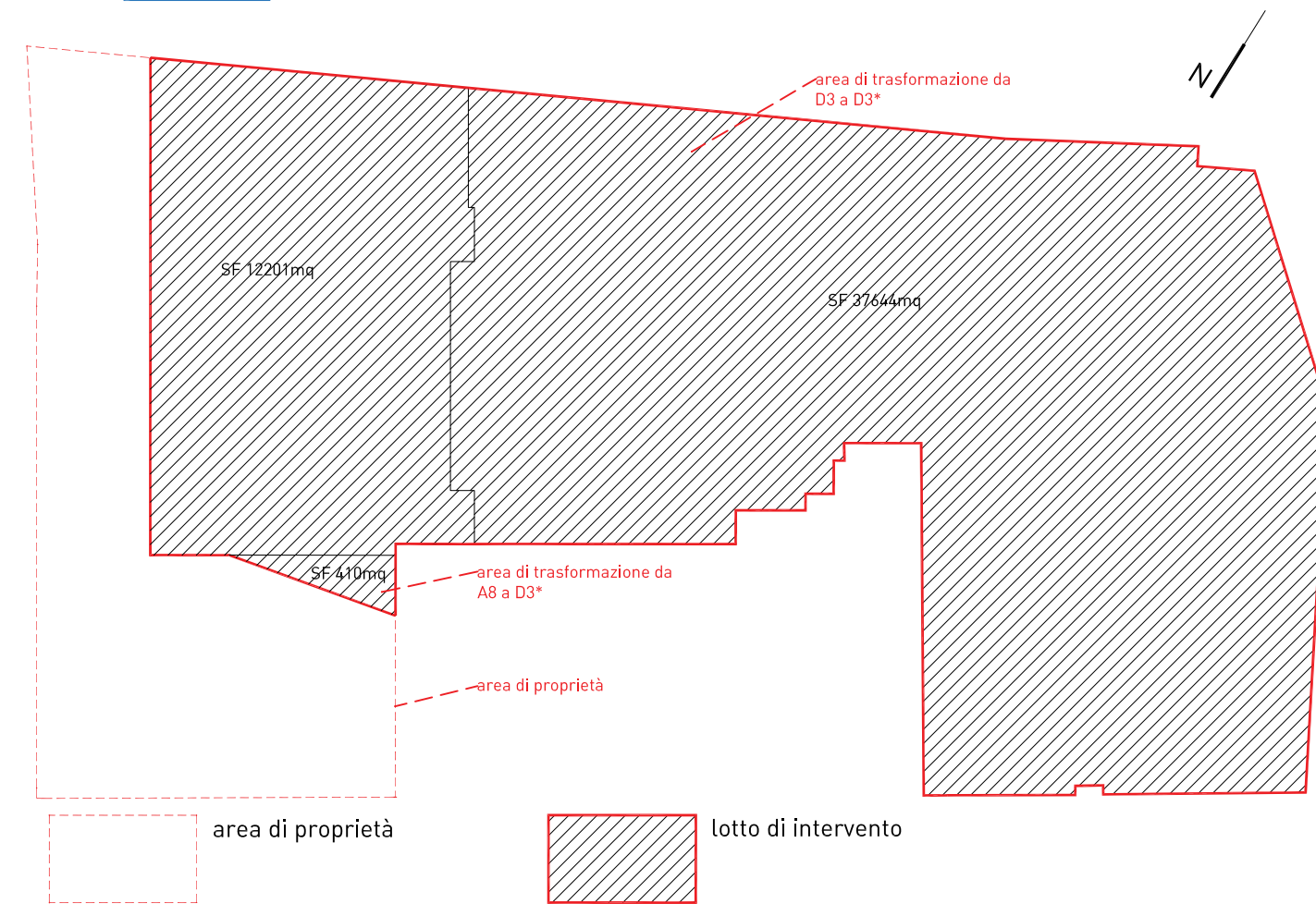

STRALCIO PRG COMUNE RUSSI - TAV 7 - GODO EST
scala 1:2500

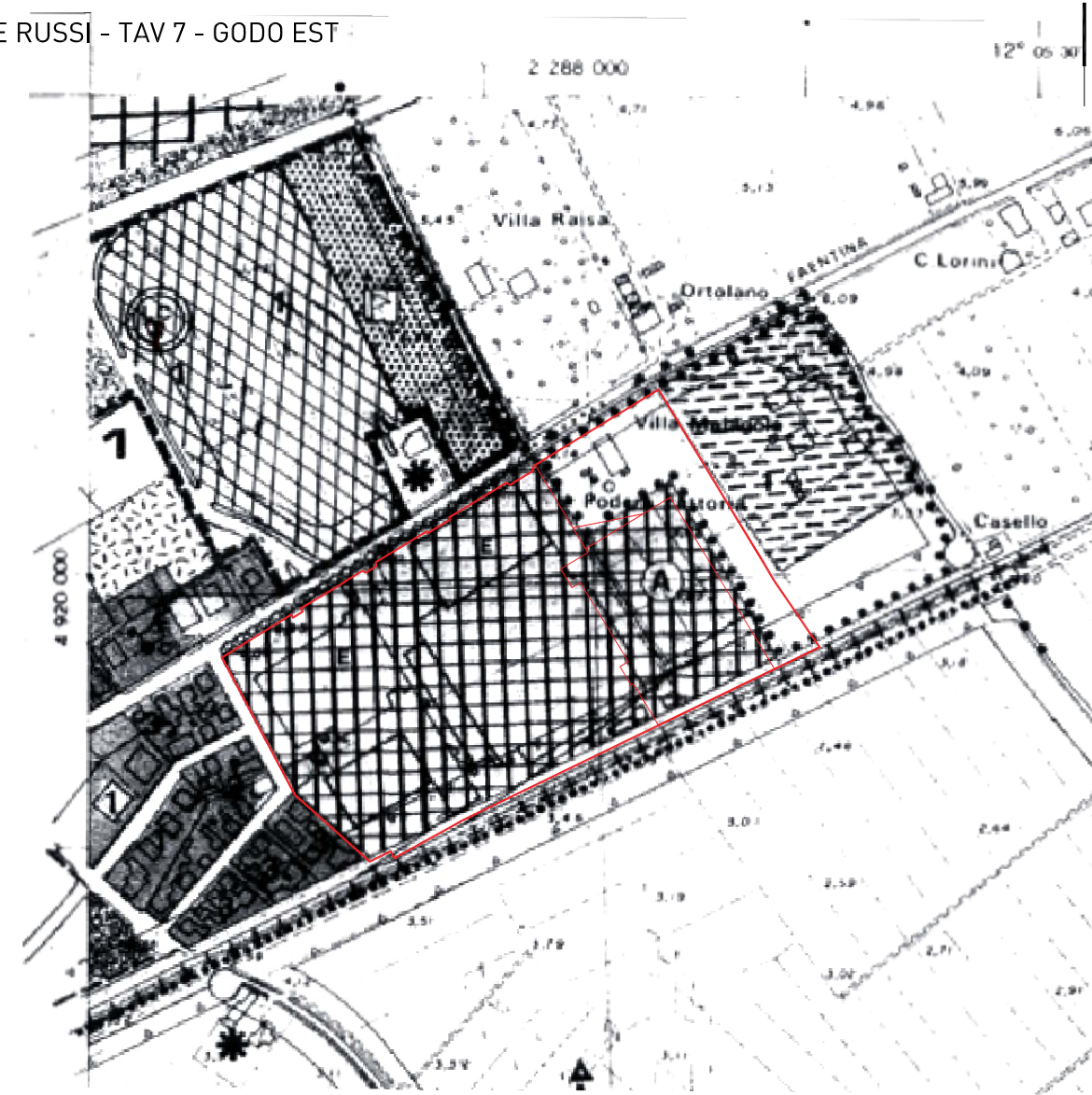

STRALCIO PSC COMUNE RUSSI - TAV 4 RU1 - GODO EST
scala 1:2500

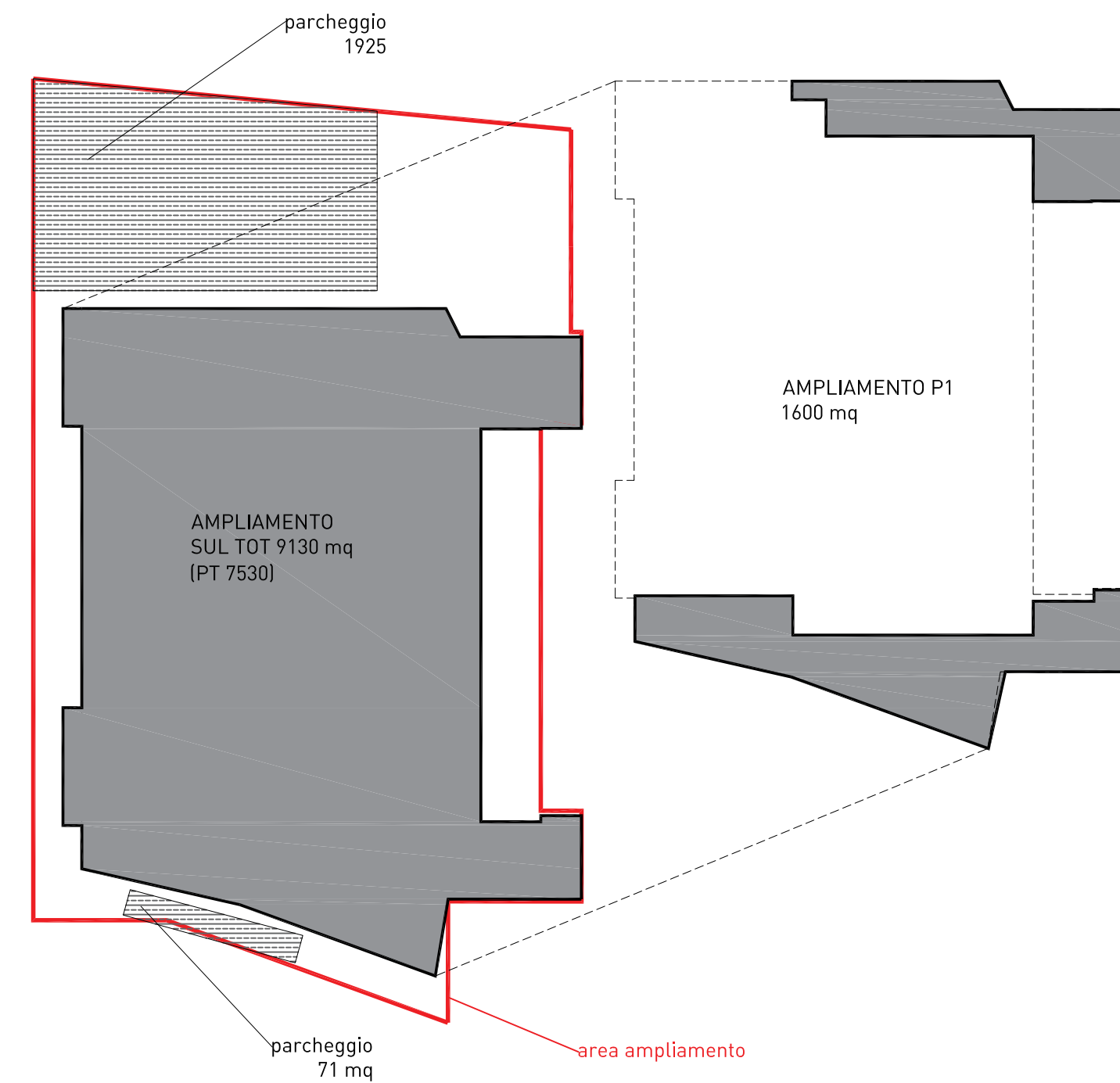
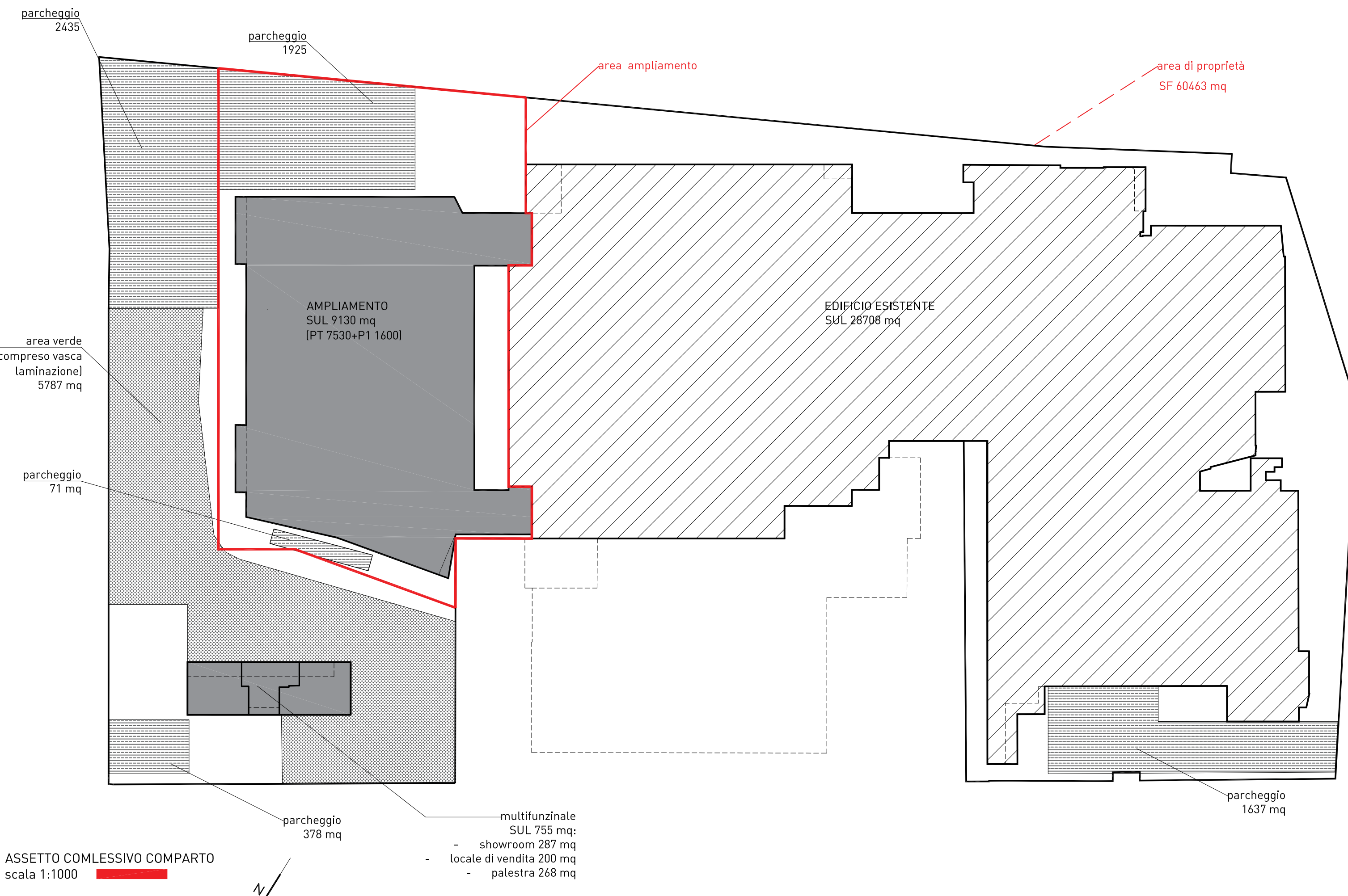
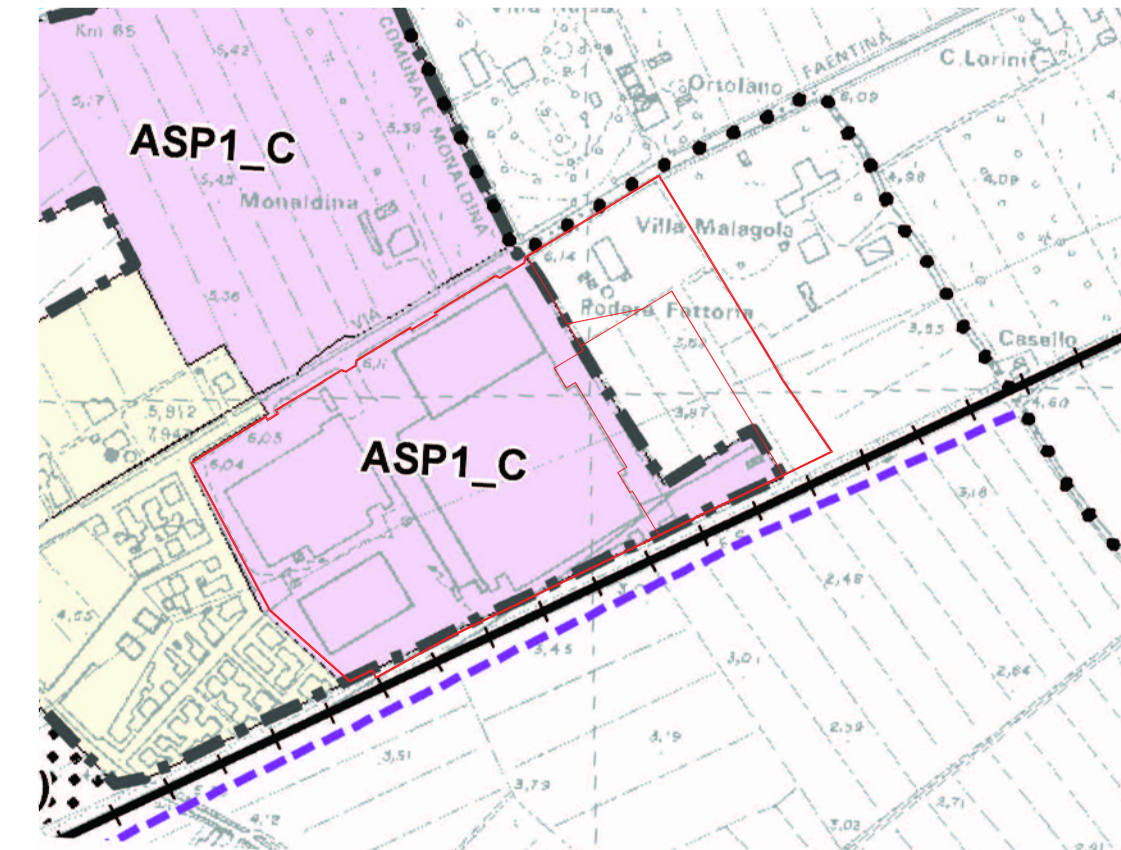

PROPOSTA DI PROGETTO: LOTTO A+B1
scala 1:1000

Nuts for Healthy Living

COMMITTENTE

Via Faentina, 280 Godo - 48026 Russi (RA) Italy
Tel 0544416711 Fax 0544414230

Italo Zani

PROGETTO ARCHITETTONICO
Antonio Ravalli Architetti
Arch. Antonio Ravalli

PROGETTO STRUTTURALE E IMPIANTI
F&M Ingegneria
Ing. Tommaso Tassi

CONSULENTE IN MATERIA AMBIENTALE,
ACUSTICA E PIANIFICAZIONE TERRITORIALE
Servizi Ecologici Soc. Coop.

PROPOSTA DI VARIANTE URBANISTICA al PRG
ai sensi dell'art. 8 del DPR 160/2010, art.14 bis LR 20/2000 ed in
applicazione degli articoli da 14 a 14 quinquies legge 7 agosto 1990 n.241
EUROCOMPANY SRL - AMPLIAMENTO