

**AZIONI PER IL SOSTEGNO ED ARRICCHIMENTO DELL'OFFERTA EDUCATIVA
PER STUDENTI DELLA SCUOLA SECONDARIA DEL PRIMO CICLO.
PROGRAMMA FSE+ 2021/2027. PRIORITÀ 3 INCLUSIONE SOCIALE, OBIETTIVO SPECIFICO K
(AVVISO PUBBLICO DI CUI ALLA DGR N. 1239/2025 AZIONE 2)
Operazione RIF. PA 2025-25552/RER – CUP B81125001150009**



**AL COMUNE DI RUSSI
AREA SERVIZI ALLA CITTADINANZA
UFFICIO SERVIZI ALLA PERSONA**

VIDEOLAB – NON SI GUARDA, SI CREA!

Io sottoscritto/a: COGNOME..... NOME.....

nato/a a il

in qualità di genitore oppure di tutore/esercente la responsabilità genitoriale/genitore affidatario

cell. (obbligatorio) e-mail

CHIEDO L'ISCRIZIONE AL CORSO "VIDEO LAB – NON SI GUARDA, SI CREA!"

per il/la minore: COGNOME.....NOME..... maschio femmina

nato/a a (Comune/Stato estero): il

codice fiscale:

residente a via/piazzan.

cittadinanza del bambino/a: italiana altra (indicare quale)

Io sottoscritto/a:

- PRESTA il proprio consenso al trattamento dei dati personali contenuti nella presente domanda, ai sensi e per gli effetti del Regolamento UE 2016/679 (GDPR);
- di essere consapevole che tali dati devono essere forniti per la realizzazione del laboratorio e per la rendicontazione del progetto; il rifiuto di fornire i dati comporta l'impossibilità di partecipare all'attività;
- di essere a conoscenza che i dati potranno essere comunicati alla Regione ER per attività di gestione, rendicontazione, monitoraggio e controllo previste dai regolamenti UE e ad Autorità di Controllo Nazionali/Europee nell'ambito di attività istituzionali
- di autorizzare l'Ufficio Servizi alla Persona del Comune di Russi a fornire, nei modi e nelle forme previste da leggi o da regolamenti, i dati del minore ai gestori dei laboratori e all'Istituto Comprensivo Baccarini di Russi, ai sensi delle normative vigenti, per ricevere comunicazioni relative alle iscrizioni;
- di aver preso visione della Scheda informativa FSE+ parte integrante della domanda di assegnazione del contributo e di riconsegnare la scheda firmata all'indirizzo istruzione@comune.russi.ra.it pena l'esclusione dall'attività

Ai fini della raccolta degli indicatori previsti al punto 14 del DGR. 428/2025 dichiaro che il/la minore è nella seguente condizione di svantaggio:

- Persona con disabilità certificata ai sensi della legge 104/92
- Minoranze linguistiche, etniche, religiose
- Persona senza dimora o colpita da esclusione abitativa
- Persona che non presenta alcuna tipologia di svantaggio

Io sottoscritto/a dichiaro inoltre:

- che ogni informazione contenuta nella presente domanda corrisponde al vero, ed è resa come dichiarazione sostitutiva di certificazione e di atto di notorietà ai sensi della normativa vigente in materia di autocertificazione (Testo Unico D.P.R. n. 445/2000) ed è accertabile e documentabile su richiesta dell'amministrazione competente ai sensi della medesima normativa
- di essere a conoscenza che sui dati dichiarati potranno essere effettuati controlli ai sensi dell'art. 71 del D.P.R. n. 445/2000

- di essere consapevole, ai sensi dell'art. 76 del D.P.R. n. 445/2000, delle responsabilità e sanzioni previste dal codice penale e dalle leggi speciali in materia, in caso di dichiarazioni mendaci e formazione o uso di atti falsi, ed assumendone piena responsabilità ai sensi degli artt. 46 e 47 del citato D.P.R. n. 445/2000, dichiara che l'altro genitore è a conoscenza e presta il proprio consenso circa le scelte e le dichiarazioni esplicitate attraverso la presente domanda;
- di esprimere il proprio consenso a ricevere, da parte del Comune di Russi e dell'Associazione che gestisce il servizio, SMS e/o e-mail a contenuto istituzionale o per le finalità inerenti all'attività;
- di essere consapevole che i dati raccolti saranno trattati anche con strumenti informatici e conservati presso l'Ufficio Servizi alla Persona del Comune di Russi ed eventualmente comunicati a soggetti esterni per fini istituzionali o per le finalità inerenti all'attività;

Luogo e data

Firma

INFORMATIVA

**per il trattamento dei dati personali ai sensi degli artt. 13-14 del Regolamento Europeo 2016/679
(General Data Protection Regulation) e della normativa nazionale.**

1. Premessa

Ai sensi dell'art. 13 del Regolamento europeo n. 679/2016, Il Comune di Russi, in qualità di " Titolare " del trattamento, è tenuto a fornirle informazioni in merito all'utilizzo dei suoi dati personali.

2. Identità e i dati di contatto del titolare del trattamento

Il Titolare del trattamento dei dati personali di cui alla presente Informativa è l'ente Comune di Russi, con sede legale in Piazza Farini 1 – 48026 Russi (RA).

Al fine di semplificare le modalità di inoltro e ridurre i tempi per il riscontro si invita a presentare le richieste di cui al paragrafo n. 11, al Comune di Russi, Ufficio Segreteria, via e-mail all'indirizzo: segreteria@comune.russi.ra.it

3. Il Responsabile della protezione dei dati personali

Il Comune di Russi ha designato quale Responsabile della protezione dei dati la società Lepida S.p.A. con sede legale in Via della Liberazione 15 – 40128 Bologna e direttamente contattabile all'indirizzo mail dpo-team@lepida.it

4. Finalità e base giuridica del trattamento

Il Comune di Russi tratterà i dati personali da Lei conferiti con modalità prevalentemente informatiche e telematiche, per le finalità previste dal Regolamento UE 2016/679, in particolare per l'esecuzione dei propri compiti di interesse pubblico secondo quanto previsto dalle disposizioni di legge vigenti, o comunque compiti connessi all'esercizio dei propri pubblici poteri, ivi incluse le finalità di archiviazione, di ricerca storica e di analisi per scopi statistici.

5. Soggetti autorizzati al trattamento

I Suoi dati personali sono trattati da personale interno previamente autorizzato e designato quale incaricato del trattamento, a cui sono impartite idonee istruzioni in ordine a misure, accorgimenti, modus operandi, tutti volti alla concreta tutela dei tuoi dati personali.

6. Responsabili del trattamento

Il Comune di Russi può avvalersi di soggetti terzi per l'espletamento di attività e relativi trattamenti di dati personali di cui ha la titolarità. Conformemente a quanto stabilito dalla normativa, tali soggetti assicurano livelli esperienza, capacità e affidabilità tali da garantire il rispetto delle vigenti disposizioni in materia di trattamento, ivi compreso il profilo della sicurezza dei dati.

Vengono formalizzate da parte dell'Ente istruzioni, compiti ed oneri in capo a tali soggetti terzi con la designazione degli stessi a "Responsabili del trattamento". Vengono sottoposti tali soggetti a verifiche periodiche al fine di constatare il mantenimento dei livelli di garanzia registrati in occasione dell'affidamento dell'incarico iniziale.

7. Destinatari dei dati personali

I suoi dati personali non sono oggetto di diffusione, ma ai sensi dell'art. 13 comma 1 lett. e) GDPR 2016/679, il titolare, Comune di Russi, potrà comunicare i dati da Lei forniti per le finalità sopra indicate a Organismi di vigilanza, Autorità giudiziarie, Istituti bancari, tesorerie comunali, AUSL, Amministrazioni pubbliche, Istituti Scolastici, Enti diversi, Professionisti, Cooperative sociali e/o altri soggetti che collaborano, anche in raggruppamento temporaneo d'impresa, con l'Ente Comune di Russi nella gestione dei servizi, nonché a tutti i soggetti la cui comunicazione sia obbligatoria per legge o necessaria per lo svolgimento di funzioni istituzionali.

8. Trasferimento dei dati personali a Paesi extra UE

I suoi dati personali non sono trasferiti al di fuori dell'Unione europea.

9. Trattamenti basati su processi decisionali automatizzati

I suoi dati personali non saranno oggetto di trattamenti che prevedono processi decisionali automatizzati.

10. Periodo di conservazione

I suoi dati sono conservati per un periodo non superiore a quello necessario per il perseguimento delle finalità sopra menzionate.

A tal fine, anche mediante controlli periodici, viene verificata costantemente la stretta pertinenza, non eccedenza e indispensabilità dei dati rispetto al rapporto, alla prestazione o all'incarico in corso, da instaurare o cessato, anche con riferimento ai dati che Lei fornisce di propria iniziativa.

I dati che, anche a seguito delle verifiche, risultano eccedenti o non pertinenti o non indispensabili non sono utilizzati, salvo che per l'eventuale conservazione, a norma di legge, dell'atto o del documento che li contiene.

11. I suoi diritti

Nella sua qualità di interessato, Lei ha diritto:

di accesso ai dati personali;

di ottenere la rettifica o la cancellazione degli stessi o la limitazione del trattamento che lo riguardano;

di opporsi al trattamento;

di proporre reclamo al Garante per la protezione dei dati personali (Piazza di Monte Citorio 121 – 00186 Roma – posta elettronica certificata: protocollo@pec.gpdp.it).

12. Conferimento dei dati

Il conferimento dei Suoi dati è facoltativo, ma necessario per le finalità sopra indicate.

Il mancato conferimento comporterà l'impossibilità di adempiere alle finalità descritte al punto 4 ("Finalità e base giuridica del trattamento").

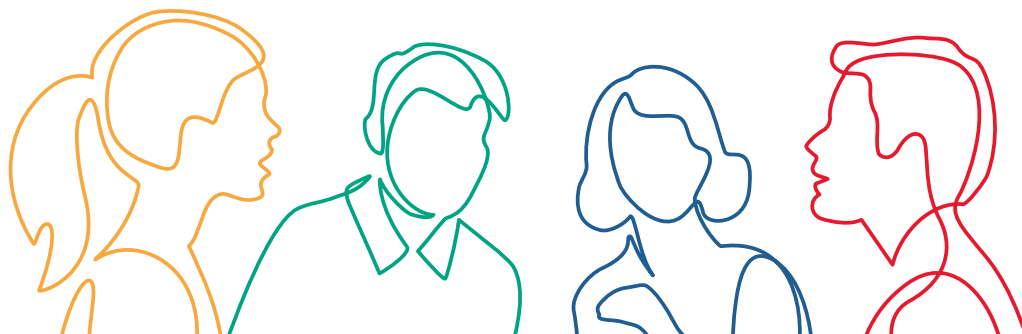

Percorso approvato dalla Regione Emilia-Romagna con Delibera di Giunta regionale n.

Rif. PA.

Beneficiario

Cos'è il Fondo sociale europeo Plus

Il Fondo sociale europeo Plus è il principale strumento finanziario con cui l'**Europa investe sulle persone** per **qualificare le competenze** dei cittadini, rafforzare la loro capacità di affrontare i cambiamenti del mercato del lavoro, promuovere un'**occupazione di qualità** e **contrastare le disuguaglianze** economiche, sociali, di genere e generazionali.

Il Programma Fse+ 2021-2027 della Regione Emilia-Romagna

La Regione Emilia-Romagna, attraverso un percorso di confronto con gli enti locali, gli stakeholder e il partenariato economico e sociale, ha elaborato la propria strategia di programmazione delle risorse disponibili, pari a **oltre 1 miliardo di euro**. Il Programma costituisce il principale strumento per attuare a livello regionale il **Pilastro europeo dei diritti sociali**.

I progetti finanziati con risorse Fse+ sono selezionati dalla Regione attraverso procedure ad evidenza pubblica che garantiscono qualità e trasparenza. È così che il Programma regionale si trasforma in **opportunità concrete per le persone e per le imprese** ed è così che la Regione investe sul futuro della propria comunità.

Io sottoscritto

Firma

dichiaro di aver preso visione di quanto sopra

✉ formazione lavoro@regione.emilia-romagna.it

🌐 formazione lavoro.regione.emilia-romagna.it

